

A REFORMAR

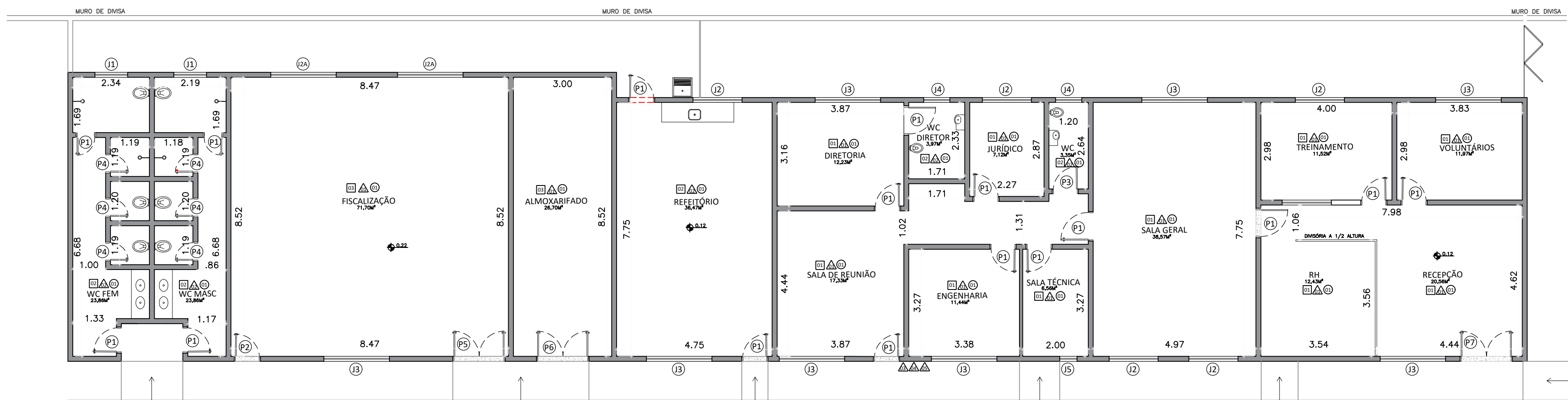

PLANTA BAIXA

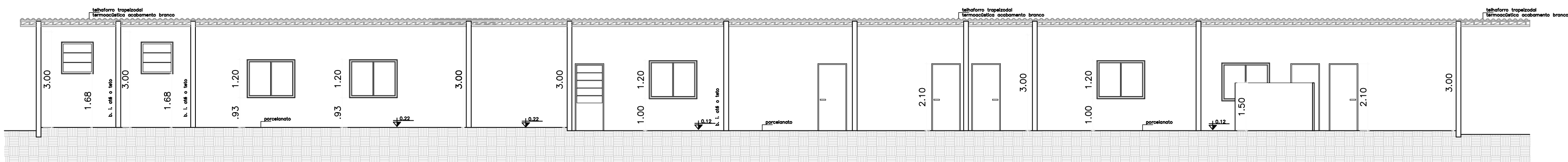

CORTE AA

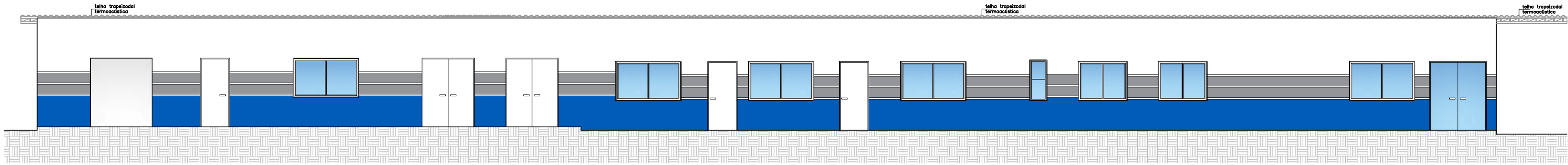

FACHADA

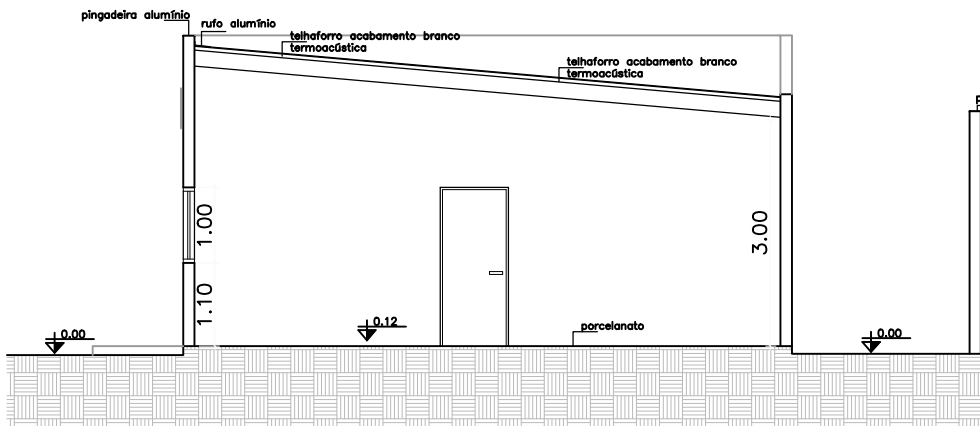

CORTE BB

TABELA DE ESQUADRIAS				
JANELAS				
ID	DIMENSÕES (m)	MODELO	MATERIAL	QUANTIDADE
J1	1,00 x 1,00 x 1,00	BASULANTE	METÁLICA C/ VIDRO FANTASIA	02
J2	1,00 x 1,00 x 1,00	CORRER	METÁLICA C/ VIDRO CORUM	02
J2A	1,00 x 1,00 x 1,00	CORRER	METÁLICA C/ VIDRO CORUM	02
J3	1,00 x 1,00 x 1,00	CORRER	METÁLICA C/ VIDRO CORUM	02
J4	1,00 x 1,00 x 1,00	BASULANTE	METÁLICA C/ VIDRO FANTASIA	02
J5	1,00 x 1,00 x 1,00	ABRIR	METÁLICA C/ VIDRO CORUM	01
PORTAS				
ID	DIMENSÕES (m)	MODELO	MATERIAL	QUANTIDADE
P1	1,00 x 2,10	SIMPLES	MADERA	10
P2	1,00 x 2,10	SIMPLES	MADERA	01
P3	1,00 x 2,10	SIMPLES	MADERA	01
P4	1,00 x 2,10	SIMPLES	MADERA	02
P5	1,00 x 2,10	DUPLA	MADERA	01
P6	1,00 x 2,10	DUPLA	MADERA	01
P7	1,00 x 2,10	4 FOLHAS	VERGO	01

ORIENTAÇÕES DE ACABAMENTO	
<input type="checkbox"/> REVESTIMENTO DE PISO	PISO CERÂMICO ACETINADO REFINADO PISO 400 mm x 400 mm
<input type="checkbox"/> REVESTIMENTO DE PAREDE	TOTALIZADOR: CIMENTO CLARO (RUA SAVANE "CLASSIC CITY" CÓD. 68870 ou similar)
<input type="checkbox"/> REVESTIMENTO DE TETO	PISO CERÂMICO ACETINADO REFINADO 400 mm x 400 mm
<input type="checkbox"/> CIMENTO QUEBRADO	TOTALIZADOR: CIMENTO CLARO (RUA SAVANE "CLASSIC CITY" CÓD. 68870 ou similar)
<input type="checkbox"/> CIMENTO QUEBRADO	REVESTIMENTO CERÂMICO ACETINADO REFINADO 330mm x 450mm
<input type="checkbox"/> CIMENTO QUEBRADO	COR: BRANCO (RUA ELIANE CÓD. 88474 ou similar)
<input type="checkbox"/> CIMENTO QUEBRADO	PINTURA LATEX FOSCO ACETINADO COM BRANCO (RUA SAVANE "Nuvem de Papel" CÓD. 4001000 30L 220,200 ou similar)
<input type="checkbox"/> CIMENTO QUEBRADO	PINTURA LATEX FOSCO ACETINADO COM AZUL (RUA SAVANE "Vila do Curú" CÓD. 884 ROE 17,8L117 ou similar)
<input type="checkbox"/> CIMENTO QUEBRADO	PINTURA LATEX FOSCO ACETINADO COM CINZA
<input type="checkbox"/> CIMENTO QUEBRADO	TELAFORMO ACABAMENTO INTERNO BRANCO

LEGENDAS	
<input type="checkbox"/>	DIVISÓRIA GRANULITE
<input type="checkbox"/>	A CONSTRUIR
<input type="checkbox"/>	A MANTER
<input type="checkbox"/>	A DEMOLIR

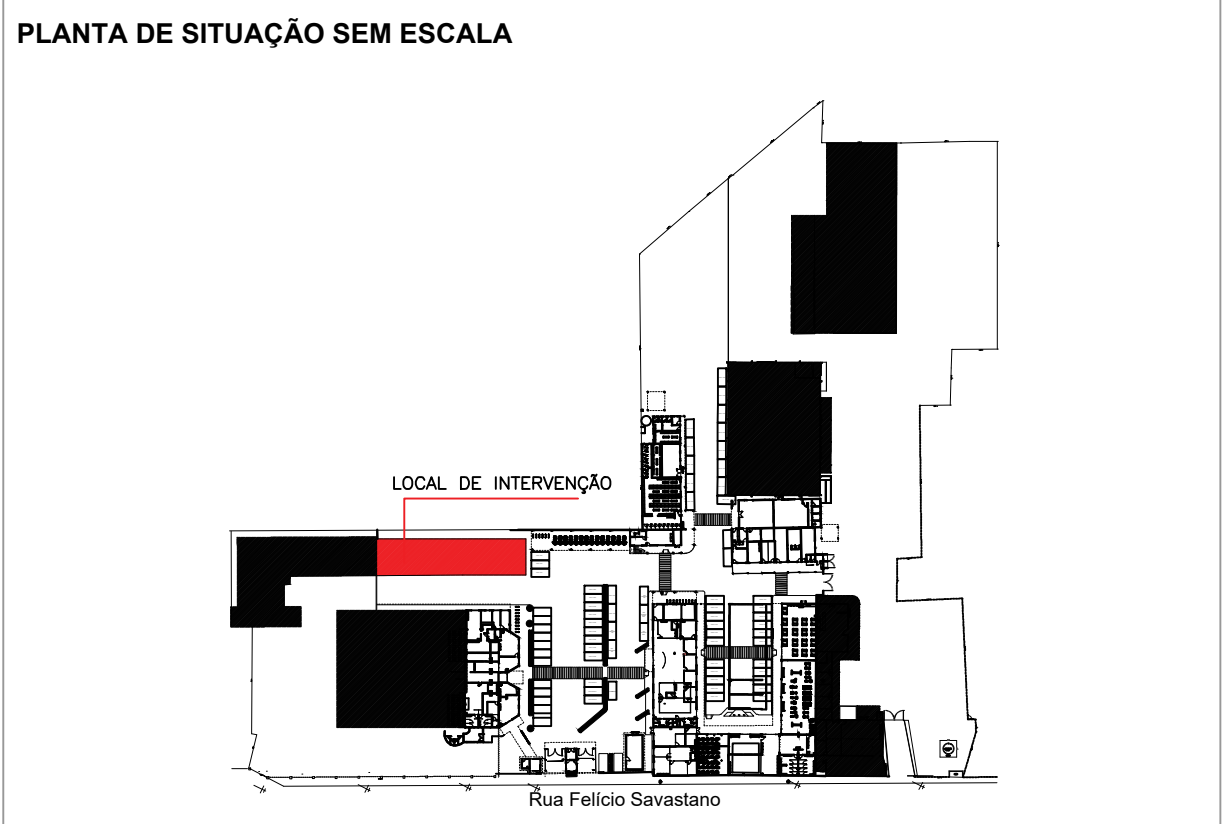

Prefeitura de São José dos Campos Secretaria de Gestão de Obras			
PROJETO DE REFORMA PARA A NOVA SEDE DA DEFESA CIVIL			
Assunto Projeto Básico para nova Sede da Defesa Civil		Modalidade <b>PB</b> PROJETO BÁSICO	
Local Rua Felício Savastano, 240 Vila Industrial - São José dos Campos - SP		Especialidade <b>ARQUITETURA</b>	
Autor(a) do Projeto Arq. Alex de Oliveira da Silva		Secretaria Adjunta Eng. Aparecida Venâncio Nascimento Fujii	
Departamento Dpto de Obras Públicas - DOP		Diretor de Departamento -	
Arquivocod DEFESA_CIVIL_2026.dwg		Escala indicada	
Data 08/06/2026		Folha 1/1	
Revisão R1		Folha 1/1	
Prefeito Anderson Farias Ferreira		Vice-Prefeito Wilker Lopes	
Secretário de Gestão Habitacional e Obras José Turano Júnior			

ÁREAS:

- Área Const. a reformar: 371,52 m²